Fournitures scolaires classe de CP

La ville de Vitry offre, à chaque rentrée et à tous les élèves en élémentaire, un sac à dos contenant toutes les fournitures nécessaires pour l'année scolaire. **Ce choix d'outils essentiels est réalisé en partenariat avec les équipes éducatives et adapté à chaque niveau de classe**.

Une façon pour la municipalité de soulager les familles d'une préoccupation financière et de donner un coup de pouce bien concret pour la réussite des élèves et d'autant plus appréciable dans le contexte économique actuel.

Contenu du sac à dos :
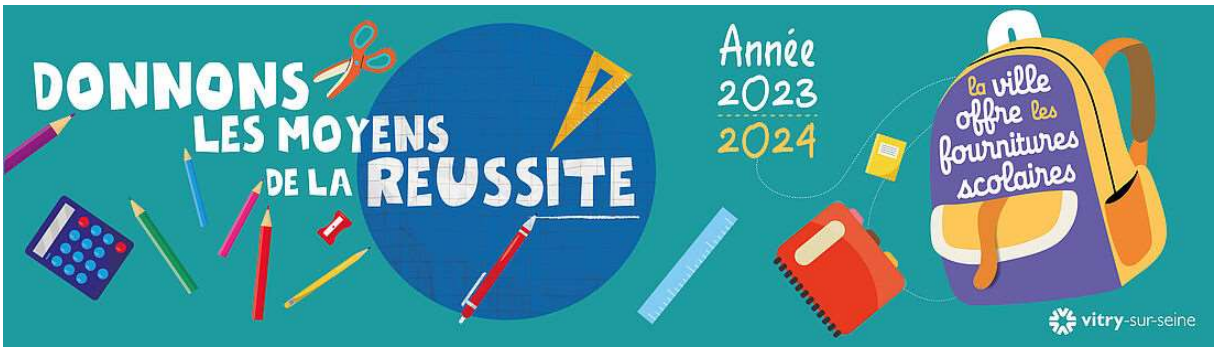
1 Paquet de feuilles de dessin 24x32 (12 feuilles)	1 Gros feutre ardoise BLEU
1 Chemise à élastique avec rabats 24x32	1 Stylo bille NOIR
1 Cahier TP piqué 24x32 96 pages (48 seyès+48 dessin) couverture polypropylène	2 Stylo bille BLEU
1 Cahier d'essai 96 pages seyès (90g) couverture polypropylène	1 Stylo bille ROUGE
1 Cahier écriture 2,5mm seyès 17x22 (32 pages) couverture polypropylène	1 Stylo bille VERT
1 Cahier écriture 3mm double ligne 17x22 (32 pages) couverture polypropylène	1 Double décimètre
1 Ardoise blanche Velleda	1 Pochette de feutres de couleurs
1 Feutre fin ardoise BLEU	1 Pochette de crayons de couleurs
2 Crayon papier HB	1 Taille crayons avec réservoir
1 Gomme	1 Paire de ciseaux
2 Bâtons de colle	1 Trousse