Fournitures scolaires classe de CE2

La ville de Vitry offre, à chaque rentrée et à tous les élèves en élémentaire, un sac à dos contenant toutes les fournitures nécessaires pour l'année scolaire. **Ce choix d'outils essentiels est réalisé en partenariat avec les équipes éducatives et adapté à chaque niveau de classe**.

Une façon pour la municipalité de soulager les familles d'une préoccupation financière et de donner un coup de pouce bien concret pour la réussite des élèves et d'autant plus appréciable dans le contexte économique actuel.

Contenu du sac à dos :
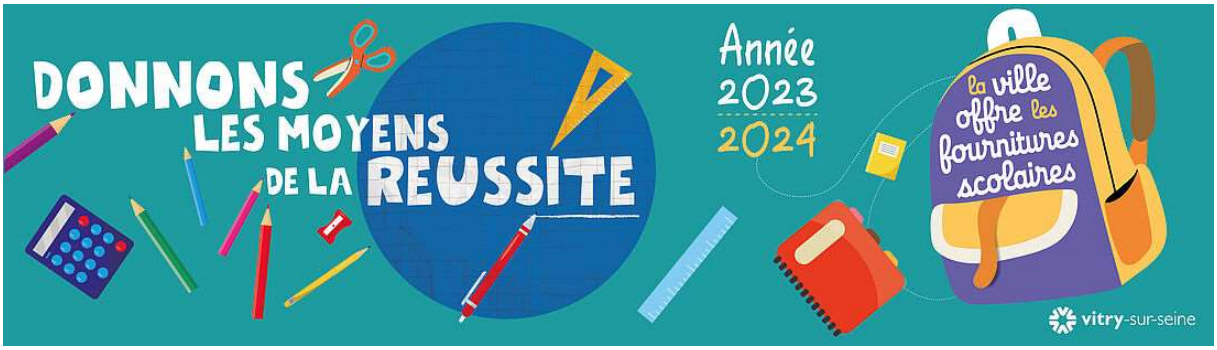
1 Chemise à élastique avec rabats 24x32	1 Stylo bille VERT
1 Cahier TP piqué 24x32 96 pages (48 seyès+48 dessin) couverture polypropylène	1 Double décimètre
1 Cahier d'essai 96 pages seyès (90g) couverture polypropylène	1 Pochette de feutres de couleurs
1 Cahier de texte spirales grands carreaux 124 p 70 g	1 Pochette de crayons de couleurs
1 Ardoise blanche Velleda	2 Crayon papier HB
1 Feutre fin ardoise BLEU	1 Taille crayons avec réservoir
1 Gros feutre ardoise BLEU	1 Gomme
1 Stylo bille NOIR	1 Paire de ciseaux
2 Stylo bille BLEU	2 Bâtons de colle
1 Stylo bille ROUGE	1 trousse